

NOUVEAUTÉ ROC :

« Rubrique pratique : expérience clinique ou matériel utile... l'essayer c'est l'adopter ? »

Tout le monde possède dans sa pratique des petites astuces techniques, des produits qu'il trouve « magiques », des instruments utiles voir indispensables et irremplaçables ou encore du matériel performant, tout autant de choses qui facilitent la pratique au quotidien. Mais malheureusement pas forcément connu de tous !

Voilà le lancement de cette nouvelle rubrique de la Revue ROC

Partageons sur les techniques, sur les pratiques, sur les utilisations ou encore sur les expériences matériels de chacun, afin de faire connaître, de découvrir ou redécouvrir des astuces qui pourraient être reprises par chacun de nos lecteurs, et, qui sait, peut être adoptées et leur faciliter le quotidien ?

« Démarrer ensemble est le commencement ; rester ensemble c'est progresser ; pouvoir travailler ensemble, c'est réussir »

Henry Ford

Ecarteur Nola et Dry Tips... l'essayer c'est l'adopter ?



► Dr. Mathieu MARCHAND

Pour lancer les festivités abordons un premier sujet assez vague : les difficultés du collage. Toute personne pratiquant l'orthodontie connaît la grande difficulté du COLLAGE souhaité le plus parfait possible. Non dans sa technique proprement dite, mais dans sa mise en œuvre. C'est-à-dire me direz-vous ?

La première question à se poser n'est pas sur l'efficacité du produit mais plutôt la technique utilisée. C'est-à-dire comment effectuer un collage dans les meilleures conditions pour avoir le moins de risque de décollement et la meilleure



▲ Différentes pièces composant l'écarteur type Nola.



▲ Deux Dry Tips ou compresses absorbantes.



▲ Mise en place des Dry Tips contre chaque joue.

▼ Pièce de l'écarteur type Nola composant le système d'aspiration bloquant la langue venant se fixer sur l'écarteur.



tenue des brackets durant la totalité du traitement ?

Concrètement pour vous imaginer simplement ces premières lignes: vous pourrez avoir la voiture la plus puissante du monde mais ne pas pour autant devenir un grand champion, tout réside à la base dans le pilotage!

Il est donc important de revenir sur les bases. Tant de questions qui peuvent être soulevées: choix du produit adhésif, de la colle, du type de bracket... mais commençons tout simplement par le point de départ: la mise en œuvre et le contexte!

Effectivement comment limiter les risques de contamination par la salive, le fluide gingival et le sang?

Comment optimiser le collage de ces brackets de plus en plus petite, avec une surface de contact à la surface dentaire faible, et soumise à des forces et contraintes d'arrachement élevé?

Nous y voilà! N...O...L...A...quatre lettres suivant le mot «écarteur» qui peut solutionner ou limiter une grande partie de vos problèmes. Ceux qui connaissent, et qui l'utilisent, pourront peut-être en attester, mais surtout pour ceux qui ne connaissent pas, ou, qui ne l'utilisent pas, pour ouvrir cette rubrique pratique ortho-clinique, je vous propose de revenir sur les écarteurs en particulier l'écarteur Nola.

C'est un dispositif simple d'écarteur avec un système d'aspiration intégré, qui permet de réaliser un collage en minimisant les risques de contaminations humides et optimisant au maximum la visibilité.

Il dispose d'une partie écarteur, que l'on peut considérer de tout à fait classique, sur lequel vient se

clipser un système bloquant langue et disposant d'une aspiration basse située sous la langue. L'avantage de ce système simple, c'est qu'il va permettre d'aspirer juste sous la langue et d'éviter l'afflux de salive. Il évite aussi d'être gêné par la pompe à salive qui bouge ou les contons salivaires que l'on coince pour se battre contre l'humidité ambiante buccale. De plus, cette « boîte à langue » immobilise la langue, qui voudrait être curieuse et venir vous embêter, notamment chez les plus agités.

Enfin autre avantage de ce système relativement astucieux et pratique, c'est la visibilité: la possibilité de pouvoir vérifier très facilement le positionnement de vos brackets sans craindre la salive ou la langue, car la boîte à langue est solidaire de l'écarteur ce qui en fait un ensemble. Les mouvements d'ouverture et de fermeture buccale ne changent en rien la position de votre aspiration, qui reste toujours positionnée à l'identique.

Il existe de deux tailles (petite ou grande bouche), et l'ensemble est réglable en profondeur, permettant ainsi facilement le collage des tubes molaires des 7, avec un contrôle visuel appréciable et minimisant l'humidité.

Enfin derniers avantages, toutes les pièces sont démontables, elles se stérilisent, et se remplacent en cas de casse ou d'usure.

À tous ces avantages, je ne trouve pas d'inconvénient sauf peut-être le prix? Si toutefois on considère que ça diminue considérablement le taux de décollement et facilite la vie... pourquoi s'en priver?

À tous ces avantages, je vais vous ajouter un élément indispensable à la sûreté quasi absolue des conditions optimales du collage en



▲ Mise en place de la partie écarteur de joue.

▼ Mise en place du système d'aspiration clipsé de chaque côté sur l'écarteur, avec position réglable.

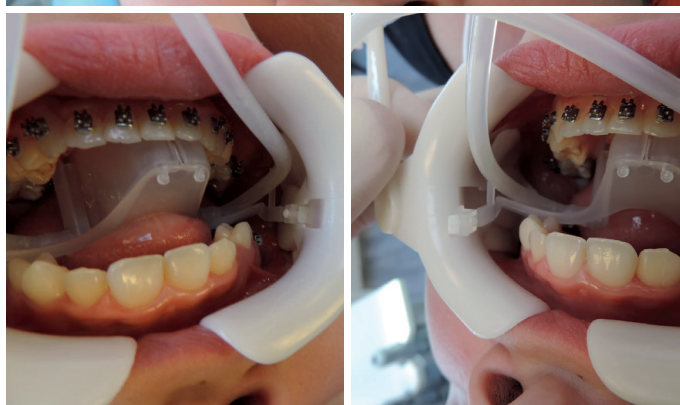

La Librairie Garancière change de look mais pas d'adresse !

Librairie Garancière

The screenshot shows the website's header with the logo 'Librairie Garancière' and navigation links for 'Anatomie, pathologie, occlusion, posturologie', 'Endodontie, parodontie, pédiodontie', 'Implantologie, chirurgie', 'Imagerie, urgence', 'Esthétique, prothèses', 'Orthodontie', 'Droit, gestion du cabinet', and 'Pluridisciplinaire'. A search bar and a shopping bag icon labeled 'MON PANIER (0 Article) Commander' are also visible.

The main content area features a featured book 'Ce mois-ci en Esthétique' with the title 'Les restaurations temporaires' by Paris J.-C., Faucher A., Brouillet J.-L., Ortet S., Richelme J., and Caméont G. The text describes the role of temporary restorations and lists authors: Jean-Christophe PARIS, André-Jean FAUCHER, Jean-Louis BROUILLET, Stéphane ORTET, Jean RICHELME, and Gregory CAMÉONT.

Below this is a 'Meilleures ventes' section with four book categories:

- CHIRURGIE - IMPLANTOLOGIE**: Chirurgie Plastique et Esthétique en Parodontie et Implantologie. Authors: Otto Zuhrt et Marc Hürzeler. Price: 320.00 €.
- ENDODONTIE**: Chirurgie osseuse préimplantaire. Authors: Guy PRINC, Thierry PRAL. Price: 50.00 €.
- IMPLANTOLOGIE**: Droits et obligations du Chirurgien Dentiste. Authors: Alain Béry, Laurent Delprat. Price: 24.00 €.
- IMAGERIE**: Edentement complet maxillaire et chirurgie guidée avec mise en charge immédiate. Authors: Daas (M.), Dada (K.), Postaire (M.), Vicaud (F.). Price: 99.00 €.

On the right side, there are navigation links: 'QUI SOMMES NOUS ?', 'CONFÉRENCES', 'CATALOGUE GÉNÉRAL', 'ABONNEMENTS', and 'AUTEURS'. Below these is a 'Newsletter' sign-up box and a 'Nos partenaires' section listing CURAIO, SBR, sfodf, and praxiskom.

Retrouvez notre sélection experte d'ouvrages en médecine bucco-dentaire sur www.librairie-garanciere.com





▲ Réalisation de l'etching complet avant collage.

▼ Rinçage et séchage avant collage, aspect sec et absence complète d'humidité.



▼ Réalisation du collage avec facilité de contrôle de la pose des brackets grâce à l'ouverture buccale possible, le contrôle de la langue et de la salive réglable.



bouche à l'abri de toute humidité buccale: le DRY TIPS. Cet outil complémentaire se décrit comme un absorbant salivaire: il comporte un film en polyéthylène pour une meilleure adhérence et protection de la muqueuse. On le positionne, surface absorbante, avant la mise en place des écarteurs contre chaque face interne de joue, afin d'éviter l'humidité latérale des joues. En plus de son rôle absorbant, le Dry Tips en a un second de protection des muqueuses contre les éventuelles blessures dues aux écarteurs, qui sont ensuite positionnés tout contre. Toutefois, attention: ce dispositif est tellement absorbant qu'après son utilisation, il faut effectuer son retrait très délicatement. Effectivement, après 30 à 45 minutes en bouche plaquée par les écarteurs, la muqueuse est bien sèche. Il faut les retirer doucement, voir en les mouillant, sous peine de blesser la muqueuse si on va trop vite.

Pour tous ceux qui ne connaissent pas ou qui ne l'ont jamais essayé, tenter l'expérience.

Les décolllements restent un des soucis majeurs de notre pratique. Les urgences pour décolllement polluent nos agendas, alors si vous voulez minimiser et optimiser au maximum vos collages opter pour les écarteurs type Nola, au sec et sans stress!!!

“Mes modèles en affaires ce sont les Beatles. Ils sont quatre gars qui compensent les défauts des uns et des autres. C'est ainsi que je vois le business: de grandes affaires n'ont jamais été réalisées par une seule personne; elles sont réalisées par une équipe de gens.”

Steve Jobs

Alors, si vous avez un sujet à faire découvrir et à partager avec nos lecteurs, adressez-nous vos articles avec leurs illustrations par mail à: roc.revue@yahoo.fr.